

B\_ \_ \_

**LVT**  
**Luxury Vinyl Tiles**  
Pisos Vinílicos  
*Revestimientos de vinilo*

**Belgotex**  
de Brasil



Belgotex  
de Brazil

# B...

**Imagine um  
revestimento lindo,  
versátil, inspirado  
na beleza natural.**

*Imagine un revestimiento  
hermoso y versátil inspirado  
en la belleza natural.*

**Belgotex**  
Vinílicos LVT5

# B...

**Versátil, resistente,  
com ótimo desempenho  
termoacústico, rápido  
de instalar e fácil de  
limpar.**

*Versátil, resistente, con gran  
performance acústico térmico, rápido  
de instalar y fácil de limpiar.*



Baixo nível de emissão de compostos orgânicos voláteis conforme padrões exigidos. Contribui para a boa qualidade do ar interior.

Bajo nivel de emisión de compuestos orgánicos volátiles según los estándares requeridos. Contribuye a la buena calidad del aire interior.



Fino Yonilim  
Castilla em 200 Maple

# B...



coração verde

## Em sintonia com o meio ambiente.

Acreditamos em um desenvolvimento sustentável e economicamente viável, socialmente responsável e culturalmente aceito. Esse é um compromisso construído e alcançado com ações práticas em nosso dia a dia.

### *Sintonía con el medio ambiente.*

Creemos en un desarrollo sostenible, económicamente viable, socialmente responsable y culturalmente aceptado. Este es un compromiso construído y logrado con acciones prácticas en nuestra vida diaria.



Fabricante certificado com a ISO 14001, norma internacional de Gestão Ambiental, cujo objetivo é equilibrar rentabilidade e redução do impacto ambiental; com o comprometimento de toda a organização.

Fabricante con certificación ISO 14001, estándar internacional para la gestión ambiental, cuyo objetivo es equilibrar la rentabilidad y reducir el impacto ambiental; con el compromiso de toda la organización.



Somos membros do Green Building Council Brasil, ou seja, seguimos as diretrizes das construções sustentáveis.

Somos miembros del Green Building Council Brasil, es decir, seguimos las pautas de construcción sostenible.

# B...

## LVT

Luxury Vinyl Tiles

Pisos Vinílicos

Revestimientos de Vinilo

**Ideal para lojas, escritórios, hotéis, recepções, escolas, teatros, aeroportos, hospitais, consultórios, residências, etc.**

*Ideal para tiendas, oficinas, hoteles, recepciones, escuelas, teatros, aeropuertos, hospitales, consultorios médicos, viviendas, etc.*



Fabricante certificado com a ISO 9001, de Gestão de Qualidade, cujo objetivo é assegurar que bens e serviços serão fornecidos de forma consistente e repetitiva, de acordo com o pedido do cliente.

Fabricante con gestión de calidad certificada ISO 9001, cuyo propósito es garantizar que los bienes y servicios se entreguen de manera consistente y repetitiva, de acuerdo con la solicitud del cliente.



Os pisos vinílicos heterogêneos LVT têm garantia contra qualquer defeito latente de fabricação, a partir da data original da compra do produto. Todos os produtos com aplicação para uso comercial têm garantia de 5 anos e, para uso residencial, garantia de 10 anos.

El piso de vinilo heterogéneo LVT está garantizado contra cualquier defecto de fabricación latente desde la fecha de compra del producto original. Todos los productos para uso comercial tienen garantía de 5 años y para uso residencial garantía de 10 años.

Para maiores informações acesse nosso site: [www.beigotes.com.br](http://www.beigotes.com.br)  
Para obtener más información visite nuestro sitio web: [www.beigotes.com.br](http://www.beigotes.com.br)



22-RESIDENCIAL LEVE



23-RESIDENCIAL MÉDIO



24-RESIDENCIAL PESADO



31-COMERCIAL LEVE



33-COMERCIAL PESADO



42-INDUSTRIAL MODERADO

PRODUTOS + USOS

PRODUCTOS + USOS

	Presig Rigid Board	Renaissance	Castilla	Hercules	Rocky	Mineral/NO	Hercules Square
22-RESIDENCIAL LEVE		•	•				
23-RESIDENCIAL MÉDIO	•			•	•	•	•
31-COMERCIAL LEVE							
33-COMERCIAL PESADO	•			•	•	•	•
42-INDUSTRIAL MODERADO	•						•
TRATAMENTO EXTRA	PUR+FT+	SAND+FT+	SAND+FT+	NANO+FT+	SAND+FT+	PUR+FT+	FT+

\* Ftalatos não detectado / Ftalatos no detectado



Antibacteriano aquoso à base de nanopartículas de prata, o Nano Silver evita proliferação de bactérias e fungos.

Un antibacteriano acuoso a base de nanopartículas de prata, Nano Silver previene la proliferación de bacterias y hongos.



Este produto possui tratamento de superfície PUR, garantindo mais proteção contra riscos e manchas.

Este producto tiene tratamiento superficial PUR, lo que garantiza una mayor protección contra rayas y manchas.



Ftalatos  
- Não detectado  
- ABNT NBR 16040.

Ftalatos  
- No detectado  
- ABNT NBR 16040

# B...

Prestg Rigid Board	1
Renaissance	6
Mineral/60	1
Hercules Square	8
Hercules	2
Rocky	0
Castilla	2
	2
	2
	4
	2
	6
	2
	8

## Conheça os produtos

*Conozca los productos*

# B...

## Texturas diversas

Varias Texturas

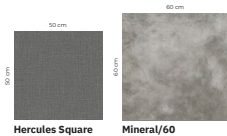



# B...

## ESPECIFICACIONES TÉCNICAS

espesura total - espesor total	6 mm
0,55 mm de uso - capa de uso	
122 cm x 15 cm formato - forma	
15,8 kg/capoteo total - peso total	
23 recubrimiento de aplicación	
33 comercial pesado	
42 industrial moderado	
cantidad por caja 10 rieguas (1,83 m)	
cantidad por caja	
100% VOC - ensayo VOC fluorocuro	
resistencia al fuego > E / s1, d0 / s1, t1 /	
comportamiento al fuego A / Clase 1	
densidad de fumiga (EN 13903)	
(ASTM E 662)	
densidad de humo (ASTM E 662)	
absorción de agua por impacto 22 dB	
absorción del sonido de impacto	
identificación residual 0,1 mm	
identificación residual	
fularizado certificado - AENIT NBR	
140.00 / Dirección EU 215/16.0	
producto importado de Corea del Sur	
producto importado de Corea del Sur	



## Prestg Rigid Board

### CONHEÇA A (R)EVOLUÇÃO DOS PISOS - PISO VINÍLICO RIGID BOARD

CONHEÇA LA (R)EVOLUCIÓN DE LOS PISOS VINÍLICOS - PISOS DE VINILO DE TABLAS RÍGIDAS

Imagine a exuberância da madeira natural aliada à alta tecnologia. PRESTG possui impressão em alta definição com qualidade fotográfica realista na reprodução das texturas das madeiras, variação de cores e textura ampliada em cada régua. Sua instalação é imbatível: simples, eficiente, rápida e econômica pois dispensa nivelamento do contrapiso e uso de cola.

Imagina la exuberancia de la madera natural combinada con la alta tecnología. PRESTG tiene impresión de alta definición con calidad fotográfica realista en la reproducción de texturas de madera, variación de color y textura ampliada en cada regla. Su instalación es imbatible: sencilla, eficiente, rápida y económica ya que no requiere nivelación del sub suelo y el uso de adhesivo.



ACCESSE PARA VER MAIS SOBRE OS VANTAGENS DO PRESTG RIGID BOARD. Catálogo digital e instruções de instalação. CONSULTE MAS INFORMACIONES SOBRE LOS BENEFICIOS DEL PRESTG RIGID BOARD catálogo digital e instrucciones de instalación.

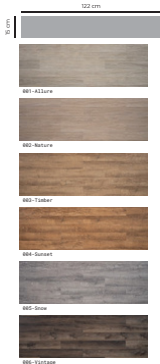

001-Allure

002-Nature

003-Timber

004-Sunset

005-Snow

006-Vintage

# B



#### ESPECIFICAÇÕES TÉCNICAS

espessura total 2 mm

espessor total

caixa de uso - capa de uso, 2 mm

forma - forma 152,4 cm x 22,8 cm

peso total - peso total 19,72 kg/caixa

aplicação - aplicação 22 + residencial geral

quantidade por caixa 16 peças (0,57 m<sup>2</sup>)

quantidade por caixa

teste VOC - ensaio VOCfloorcore

reação ao fogo B-A / EN 13501 = B5-ef

comportamento ao fogo ASTM E848 = 1

balanço de carbono - AEN1 100%

10001 / Diretiva EU 2015/988

produto importado da Coreia do Sul

producto importado de Corea del Sur

## Renaissance

A INOVAÇÃO QUE VOCÊ ESPERAVA

LA INNOVACIÓN QUE SE ESPERABA

Tamanho faz toda a diferença. Renaissance oferece versatilidade nas cores e ótimo custo-benefício com régua maiores que o padrão convencional. Resultado? Um piso moderno, prático e visualmente surpreendente para ambientes singulares.

Tamaño hace toda la diferencia. Renaissance ofrece versatilidad de colores y rentabilidad con reglas más grandes que el estándar convencional. ¿Resultado? Un suelo moderno, práctico y visualmente sorprendente para ambientes únicos.



001-Fleta

002-Dante

003-Toscana

006-Rosa Lisa

004-Siena

007-Bellini

005-Venus

008-Florence

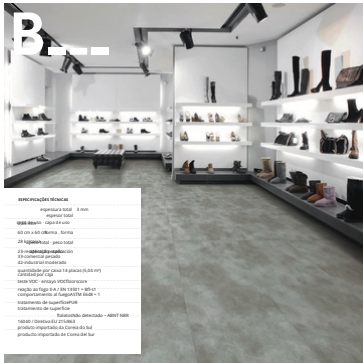

#### ESPECIFICAÇÕES TÉCNICAS

espessura total	3 mm
espessor total	
998 deca - capa e uso	
60 cm x 60 cm forma - forma	
28 kg peso total - peso total	
25-30 aplicação	
33-comercial pesado	
42-industrial moderado	
quantidade por caixa 14 placas (0,84 m <sup>2</sup> )	
quantidade por caixa	
teste VOC - ensayo VOC fluorocoro	
reação ao fogo B-A / EN 13501 - B0-ct	
comportamento al fuego ASTM E848 - 1	
tratamiento de superficie	
tratamiento de superficie	
balanço de carbono - AEN1 188	
180.00 / Direção EU 211.863	
produto importado da Coreia do Sul	
produto importado da Coreia do Sul	

## Mineral/60

### PROJETOS AUDACIOSOS

PROYECTOS AUDACES

Em placas de 60 cm x 60 cm, a coleção apresenta texturas que vão do cimento queimado ao mármore. Tendência internacional de decoração, é indicado para ambientes de tráfego intenso. Mineral 60 oferece cores e desenhos surpreendentes - uma gama de possibilidades aliando sofisticação e requinte para projetos audaciosos.

En placas de 60 cm x 60 cm, la colección presenta texturas que van desde cemento quemado hasta mármol. Tendencia internacional de decoración, es indicado para ambientes de alto tráfico. Mineral 60 ofrece colores y diseños sorprendentes - una gama de posibilidades que combina sofisticación y elegancia para proyectos audaces.

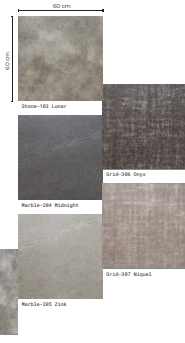

# B...

## ESPECIFICAÇÕES TÉCNICAS

espessura total	5 mm
espessor total	
tipo de uso - capa de uso	
50 cm x 50 cm formato - forma	
30 kg/m <sup>2</sup> peso total - peso total	
20 - residencial aplicação	
30 - comercial pesado	
42 - industrial moderado	
quantidade por caixa 10 placas (2,5 m <sup>2</sup> )	
Quantidade por caixa	
teste VOC - ensayo VOC floorcare	
reação ao fogo B-K1/S1/1500 + Bflct1 / comportamiento al fuego M1 Bflct1	
tratamento de superfície UV Coating	
tratamiento de superficie	
absorção de som ao impacto? dB	
absorción del sonido de impacto	
identação residual 0.1 mm	
identación residual	
fibra de vidro na composição	
fibra de vidrio en la composición	
fuligem detectado - ABNT NBR 16067 Diretiva EU 215/2011	
produto importado da Coreia do Sul	
produto importado de Corea del Sur	

## Hercules Square

PISO VINÍLICO AUTOPORTANTE DE ÚLTIMA GERAÇÃO

Moderno e altamente resistente, Hercules Square é ideal para piso elevado. Com fibra de vidro em sua composição, garante maior estabilidade dimensional e não necessita de cola na instalação.

Moderno y altamente resistente, Hercules Square es ideal para pisos técnicos. Con fibra de vidrio en su composición, garantiza una mayor estabilidad dimensional y no requiere adhesivo en la instalación.

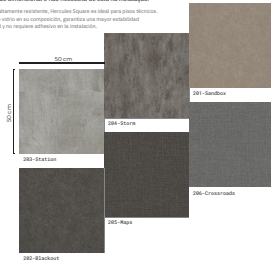

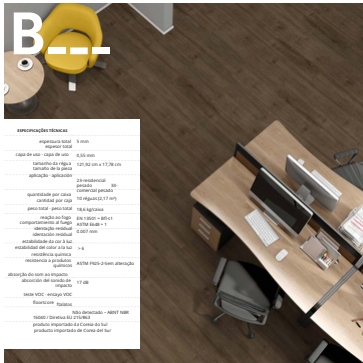

#### especificações técnicas

espessura total	5 mm
espessor total	
capa de uso - capa de uso	0,35 mm
tamanho da régua	121,92 cm x 17,78 cm
tamanho de la peça	
aplicação - aplicação	23-residencial 33-comercial pesado
quantidade por caixa	10 réguas (2,17 m <sup>2</sup> )
quantidade por caixa	
peso total - peso total	18,6 kg/caixa
reação ao fogo	EN 13501 - Bfl-s1
comportamento al fungo	ASTM D4082 - 1
absorção residual	0,007 mm
estabilidade da cor à luz	> 4
estabilidade da cor à luz	
resistência química	ASTM F125-200m alteração química
resistência a produtos químicos	
absorção de som ao impacto	17 dB
absorção do som de impacto	
teste VOC - ensayo VOC	flouresce
flouresce	flouresce
ndio direcionado - AENIT NBR	
16000 / Diretiva EU 2011/65	
produto importado da Coreia do Sul	
produto importado de Coreia del Sur	

## Hercules

### FLEXÍVEL FORTALEZA

FORTALEZA FLEXÍVEL

Piso vinílico LVT autoportante de última geração, Hercules expressa conceito e atitude.

Devido a sua flexibilidade e a alta resistência, também é indicado para piso elevado. Harmonize sua instalação, misture cores e crie ambientes exclusivos.

Piso vinílico LVT autoportante de última generación, Hercules expresa concepto y actitud.

Debido a su flexibilidad y alta resistencia, también es adecuado para pisos elevados. Armoniza tu instalación, mezcla colores y crea ambientes exclusivos.



662 - Sheva



664 - Eze



667 - Titan



665 - Hades



666 - Zeus



666 - Orfeu



especificações técnicas	
espessura total	8 mm
espessor total	
capa de uso - capa de uso	0,35 mm
tamanho da régua	121,92 cm x 17,78 cm
tamanho de la peça	
aplicação - aplicação	23-residencial 28-comercial pedado
quantidade por caixa	15 réguas (3,25 m²)
quantidade por caixa	
peso total - peso total	17 kg/caixa
reação ao fogo	0-A / EN 13501 + Bfl-c1
comportamento al fuego	ASTM E848 + 1
identificação residual	0.007 mm
identificação residual	
estabilidade da cor à luz	> 4
estabilidade del color a la luz	
resistência química	ASTM F425-2006 alteração
resistência a produtos químicos	
absorção de umidade ao impacto	4 dB
absorción del sonido de impacto	
teste VOC - ensayo VOC	fluorescência
fluorescência	
teste de resistência - ABNT NBR	
16000 / Diretiva EU 215/96/1	
produto importado da Coreia do Sul	
producto importado de Corea del Sur	

## Rocky

COLLETTA ROMA

### BRAVURA AUDACIOSA

Com visual natural da madeira, Rocky está disponível em padrões marcantes. Uma mistura de classe, resistência e ousadia. Indicado para projetos comerciais e residenciais, é uma solução prática com ótimo custo-benefício, proporcionando ambientes modernos e exclusivos.

Com aspecto de madeira natural, Rocky está disponível em padrões essenciais. Uma mistura de classe, resistência e autenticidade. Adequado para projetos comerciais e residenciais, é uma solução prática com ótimo custo-benefício, que proporciona ambientes modernos e exclusivos.



300-Da11



301-Caravaggio



306-Gogh



308-Portinari

302-Vinci



#### especificações técnicas

espessura total	2 mm
espessor total	2 mm
capa de uso - capa de uso	0,2 mm
tamanho da régua	121,92 cm x 17,78 cm
tamanho de la peça	
aplicação - aplicação	22-residencial
quantidade por caixa	médio 22 régua
quantidade por caixa	
peso total - peso total	10,77 kg
reação ao fogo	16,3 kg/caixa
comportamento al fogo	0-A / EN 13501 - Bfl-c1
identificação residual	ASTM E648 = 1
identificação residual	0,007 mm
estabilidade da cor à luz	
estabilidade do color à luz	> 6
resistência química	
resistência a produtos químicos	ASTM F125-2 sem alteração
teste VOC - ensayo VOC	
floorclass	
floorclass	
ndio detectado - ABNT NBR	
1500 / Diretiva EU 215/96	
produto importado da Coreia do Sul	
producto importado de Corea del Sur	

## Castilla

### CONFORTO COM ÓTIMO CUSTO-BENEFÍCIO

COMFORT COM ÓTIMO CUSTO-BENEFÍCIO

Castilla transforma ambientes em atmosferas únicas. Com visual moderno e versatilidade nas cores, oferece requinte para a casa. Piso com ótimo custo-benefício e propriedades de isolamento acústico. Possui aplicação de Nano Silver que impede a proliferação de bactérias e fungos. Também garante maior qualidade do ar interno, certificado pelo selo internacional Floorscore.

Castilla transforma ambientes en atmosferas únicas. Con un aspecto moderno y versatilidad de colores, ofrece elegancia al ambiente. Revestimiento de vinilo con costo-beneficio y con propiedades de aislamiento acústico. Tiene aplicación de Nano Silver que previene la proliferación de bacterias y hongos. También garantiza una mayor calidad del aire interior, certificada por el sello internacional Floorscore.



17,78 cm

121,92 cm



204-Nut



202-Bruges



206-Oviedo



208-Maibec

207-Victoria

209-Maple

# B...

Agora é só usar  
sua  
criatividade!

*¡Ahora usa tu creatividad!*



**Prestg Rigid Board**

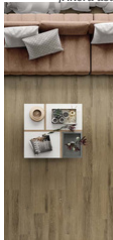

**Renaissance**



**Mineral/60**



**Hercules Square**

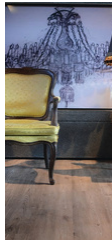

**Hercules**



**Rocky**

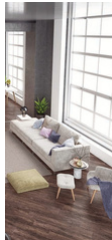

**Castilla**

81 Prestg Rigid Board: 800 - Stone | 82 Renaissance: 807 - BeClins | 83 Mineral/60: Grid - 300 Onyx | 84 Hercules Square: 284 - Stone  
85 Hercules: 861 - Blue | 86 Rocky: 306 - Dugh | 87 Castilla: 284 - Nut (com carpeta sub medida Firenze 117 - Tacton)



B\_ \_ \_

Quer escolher pela  
paleta de cores?

*¿Elección por la paleta de colores?*

# B...

01

02

03

04

05

06

07

08

09

10

01. Hercules Square 205-Maps  
02. Mineral/60 Marble 204-Midnight  
03. Hercules Square 204-Stone  
04. Mineral/60 Stone 102-Iron  
05. Mineral/60 Marble 205-Zink  
06. Mineral/60 Grid 206-Onyx  
07. Hercules Square 206-Crossroads  
08. Hercules Square 201-Sandbox  
09. Mineral/60 Stone 103-Lunar  
10. Mineral/60 Stone 101-Grey  
11. Hercules Square 202-Blackout  
12. Mineral/60 Grid 207-Niquel  
13. Hercules Square 203-Station

# B...

14

15

16

- 14. Renaissance 004-Siena
- 15. Hercules 007-Titan
- 16. Castilla 209-Maple
- 17. Prestig Rigid Board 001-Allure
- 18. Prestig 002-Nature
- 19. Hercules 004-Bow
- 20. Rocky 206-Gogh
- 21. Rocky 202-Dali
- 22. Castilla 206-Oviedo
- 23. Hercules 005-Hades

24

17

18

21

19

20

22

23

25

# B...

24

25

26

- 24. Castilla 207-Victoria
- 25. Castilla 202-Bruges
- 26. Rocky 302-Vinci
- 27. Castilla 204-Nut
- 28. Hercules 007-Zeus
- 29. Rocky 300-Portinari
- 30. Renaissance 000-Florence
- 31. Rocky 301-Caravaggio
- 32. Castilla 200-Walbec
- 33. Hercules 006-Orfeu
- 34. Hercules 002-Shena

28

27

28

38

29

31

3321

33

34

33

# B...

35

36

37

35. Prestg Rigid Board 006-  
Vintage 26. Renaissance 005-  
Venus  
37. Renaissance 003-Toscana  
38. Prestg Rigid Board 004-  
Sunset 29. Prestg Rigid Board  
003-Timber 40. Renaissance 002-  
Dante  
41. Prestg Rigid Board 005-Snow  
42. Renaissance 007-Bellin  
43. Renaissance 006-Monalia  
44. Renaissance 001-Pietà

40

38

39

42

43

40

41

44

45

Belgotex  
do Brasil

# B.

JUNTOS SOMOS  
MAIS FORTES

[www.belgotex.com.br](http://www.belgotex.com.br)



[/belgotexdobrasil](#)



**Belgotex**  
@Bel

**Belgotex do Brasil Indústria de Carpetes Ltda.**  
CNPJ-02.205.604/0001-60-Ind. Brasileira  
Av. José Carlos Gomes, 355-Distrito Industrial  
Ponta Grossa-PR-Brasil  
CEP: 84043-727-Tel.: +55 (41) 2105-1000  
[contato@belgotex.com.br](mailto:contato@belgotex.com.br)